

Moraines  
Limons non-calcaire de recouvrement (loess)  
Limons peu épais sur Moraines  
Miocène supérieur - faciès argileux dominant  
Miocène supérieur - faciès sableux dominant  
Colluvions  
Alluvions

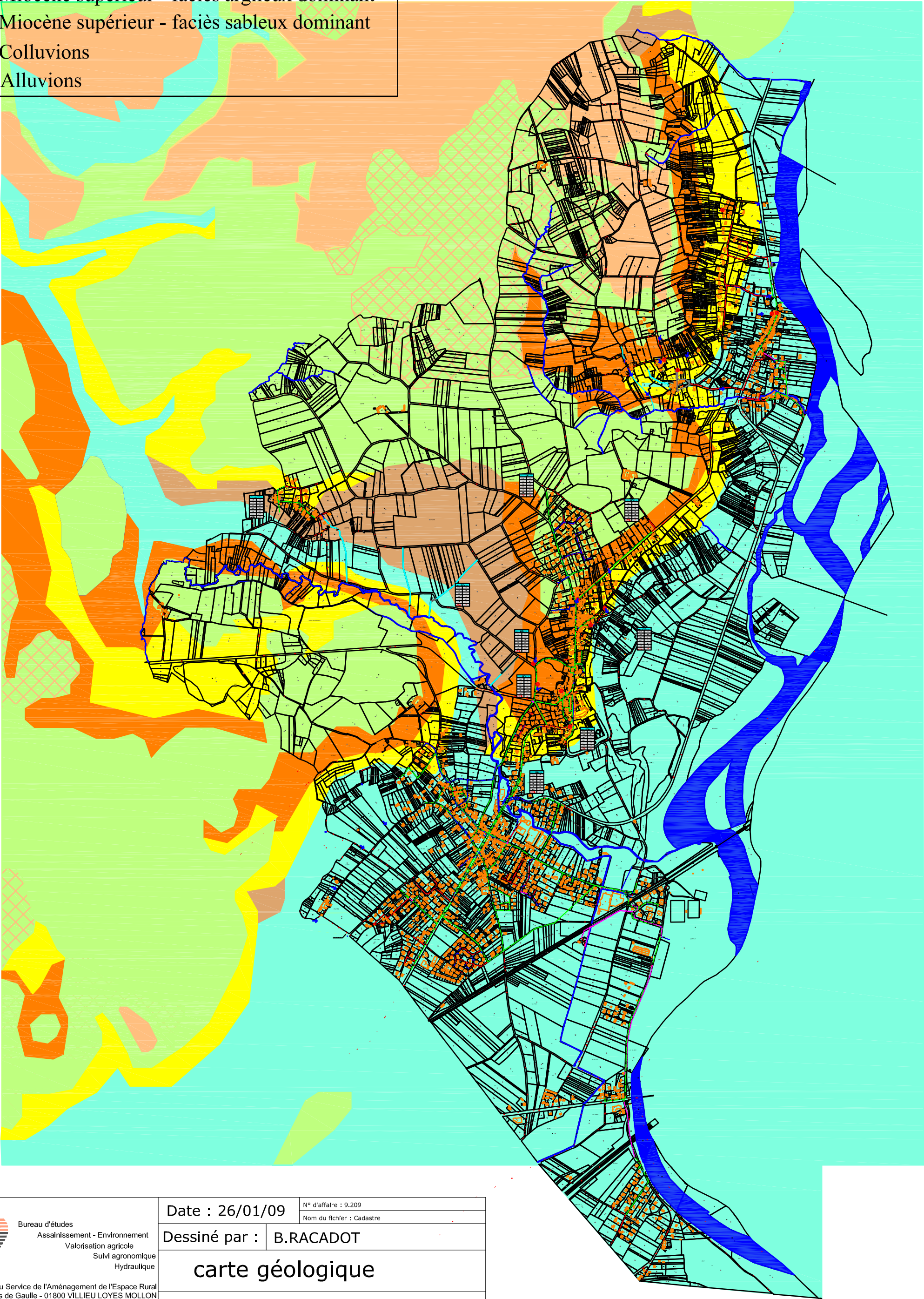

SESAR

Bureau d'études  
Assainissement - Environnement  
Valorisation agricole  
Suivi agronomique  
Hydraulique

Société d'Experts au Service de l'Aménagement de l'Espace Rural  
970 Avenue Charles de Gaulle - 01800 VILLIEU LOYES MOLLON  
tél: 04.74.46.71.62 - fax: 04.74.46.79.41  
Courriel: centre-est@sesaer.fr

Date : 26/01/09

N° d'affaire : 9.209  
Nom du fichier : Cadastre

Dessiné par : B.RACADOT

carte géologique

Echelle : 1/20.000ème